

DEKRA Portugal, S.A.
Av. D. João II N.º 45 – Piso 10 Parque das Nações
1990-084 Lisboa

Tel: 213242010
Fax: 213433397
Email: pta.expert.pt@dekra.com

Verificação de Qualidade Automóvel

Referência

DKA0272

Vistoria

Data 18/01/2024 **Local** Safety Center Lisboa
Hora 16:00H **Morada** Av. Infante Dom Henrique 347, Lisboa. 1800-218 Lisboa (Lisboa)

Dados do veículo

Marca	Nissan	Portas	5
Modelo	X Trail	Cor	Cinzento
Versão	1.7DCI	IPO Válida	Sim
Matrícula	AD-75-LF	Kms	93912.00
VIN	JN1JHAT32U0004334	Data de matrícula	23/10/2020
Potência / Cilindrada	150 cv / 1749 cc	Caixa de velocidades	Automática
Combustível	Gasóleo	Histórico de manutenção	OK
Categoria		Próxima manutenção	7048 kms

Observações

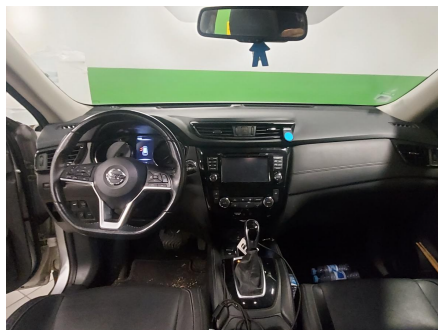

Lisboa, 18/01/2024

Local, Data

Nuno Machado

Coordenação Técnica

VERIFICAÇÃO TÉCNICA

1.1. Motor / Caixa de velocidades		Observações
01 Diagnóstico electrónico / luzes avisadoras	●	OK
02 Estanquicidade	●	OK
03 Sistema de refrigeração	●	OK
04 Bateria	●	OK
05 Alternador	●	OK
06 Níveis dos fluidos	●	OK
07 Caixa de velocidades	●	OK
08 Embraiagem	●	Veículo equipado com caixa automática
09 Sistema de escape	●	OK

1.2. Sistemas de segurança		Observações
01 Direcção e suspensão	●	OK
02 Sistema de travagem	●	OK
03 Teste de fluido de travagem	●	Recomenda-se a revisão/substituição do líquido de travagem
04 Jantes	●	OK
05 Pneumáticos	●	OK
Localização		Marca / Modelo / Medida / Profundidade
Frente esquerdo	●	CONTINENTAL - PREMIUMCONTACT6 225/55R19 - DOT 1023 - 5.0
Frente direito	●	CONTINENTAL - PREMIUMCONTACT6 225/55R19 - DOT 1023 - 5.0
Traseiro esquerdo	●	CONTINENTAL - PREMIUMCONTACT6 225/55R19 - DOT 1023 - 6.0
Traseiro direito	●	CONTINENTAL - PREMIUMCONTACT6 225/55R19 - DOT 1023 - 6.0
Sobressalente	●	DUNLOP - TEMPORARY USE ONLY - 0.0
Pneumáticos adicionais	●	OK

**CARROÇARIA**

2.1 Carroçaria		Observações
01 Lateral esquerda	<input checked="" type="radio"/>	OK
02 Frente	<input type="radio"/>	Dano ligeiro no para-choques frente, capot picado
03 Lateral direita	<input checked="" type="radio"/>	OK
04 Traseira	<input type="radio"/>	Dano ligeiro para-choques traseiro
05 Tejadilho	<input checked="" type="radio"/>	OK
06 Zona inferior	<input checked="" type="radio"/>	OK
07 Vidros	<input checked="" type="radio"/>	OK

2.2 Iluminação		Observações
01 Iluminação – frente	<input type="radio"/>	Anotação IPO - faróis de nevoeiro com necessidade de afinação de altura
02 Iluminação – traseira	<input checked="" type="radio"/>	OK
03 Estado de conservação	<input checked="" type="radio"/>	OK

HABITÁCULO

3.1 Sistemas de conforto		Observações
01 Guarniões, estofos, forras e bancos	●	OK
02 Teste de Climatização (temperatura)	●	OK
03 Iluminação interior	●	OK
04 Navegação	●	OK
05 Multimedia	●	OK
06 Tecto de abrir	●	Tecto panorâmico
07 Tablier	●	OK

3.2 Teste de comandos e dispositivos		Observações
01 Painel de instrumentos (check)	●	OK
02 Buzina	●	OK
03 Comandos do volante	●	OK
04 Comandos eléctricos / manuais	●	OK
05 Sistema de limpa pára-brisas	●	OK
06 Sensores de estacionamento	●	Sensores frontais e traseiros
07 Câmara de estacionamento	●	Equipado com camara 360°
08 Computador de bordo	●	OK

Anotações

Sem anotações adicionais.

Condições Gerais do serviço de Verificação de Qualidade DEKRA

1. Ao solicitar este serviço, o Cliente declara ter tomado conhecimento das presentes Condições Gerais, e dar o seu acordo, sem qualquer reserva ao estipulado nas mesmas.
2. No âmbito das presentes Condições Gerais, a DEKRA Portugal SA será designada por DEKRA.
3. Entende-se por Cliente, a pessoa singular ou colectiva indicada no pedido de Verificação de Qualidade DEKRA.
4. O serviço de Verificação de Qualidade DEKRA destina-se a todos os Clientes – pessoas singulares ou colectivas – residentes em Portugal Continental e Regiões Autónomas, que pretendem adquirir ou alienar uma viatura ligeira (passageiros ou comercial) e que se encontra(m) ou reúne(m) as condições necessárias para realizar a aquisição ou alienação da referida viatura. O serviço poderá ser igualmente requisitado por quem pretenda obter informação acerca do estado do seu veículo, enquanto legítimo proprietário.
5. O Cliente declara, sob compromisso de honra, que todos os dados por si inscritos neste pedido, correspondem à verdade e que tem a intenção séria e objectiva de contratar este serviço para o objectivo atrás definido.
6. O relatório de Verificação de Qualidade apresentado pela DEKRA na sequência deste pedido, deverá ser entendido como indicativo e não vinculativo para a DEKRA relativamente à aquisição do veículo, não devendo pois ser entendido como uma proposta de compra ou venda.
7. A verificação técnica a realizar, será feita com base na metodologia preconizada pela DEKRA, com suporte dos dispositivos de diagnóstico considerados adequados para o efeito.
8. A verificação técnica não contempla eventuais despesas ou custos relativos à reparação de anomalias, avarias ou sinistro do veículo.
9. A verificação técnica é realizada de acordo com o estado da viatura aquando do momento da sua avaliação, considerando-se a DEKRA alheia a toda e qualquer anomalia, avaria ou inconformidade produzida e / ou detectada em momento posterior à realização do serviço.
10. A emissão do relatório de Verificação de Qualidade DEKRA não representa a celebração de qualquer contrato de garantia.
11. O serviço 'Verificação de Qualidade DEKRA', não contempla qualquer valorização de danos ou avarias.
12. A Verificação de Qualidade DEKRA pressupõe que os veículos a verificar obedecem aos seguintes requisitos: (a) Se encontra limpo, em bom estado geral de funcionamento, apresentando o desgaste considerado habitual e normal neste tipo de viatura, (b) não apresenta sinais de sinistro, (c) se encontra em conformidade com o regulamento para a sua circulação na via pública, (d) que não incide sobre o mesmo qualquer ónus ou qualquer outro tipo de restrição à sua venda ou transacção, (e) se encontra registado em Portugal, estando todos os impostos e taxas que advêm da sua situação completamente liquidados.
13. Os resultados da verificação técnica realizada, serão aceites, sejam eles quais forem, pelo Cliente, sem necessidade de a DEKRA informar ou justificar ao Cliente relativamente ao algoritmo de classificação ou outras fontes utilizadas nessa avaliação.
14. A DEKRA declina a responsabilidade pela existência de qualquer anomalia, avaria ou inconformidade do veículo.
15. O Cliente será contactado pela DEKRA com a finalidade de agendar a realização da Verificação de Qualidade DEKRA, nas 24 Horas seguintes ao registo do pedido.
16. A realização do serviço está condicionada ao seu pré-pagamento.
17. A DEKRA compromete-se a realizar o serviço de Verificação de Qualidade DEKRA, num período não superior a 24 Horas, após o registo do pedido.
18. O relatório de Verificação de Qualidade DEKRA será disponibilizado para entrega ao Cliente, em formato digital, nas 48 Horas seguintes à conclusão do processo de verificação.
19. O serviço de Verificação de Qualidade DEKRA inclui a atribuição de três selos autocolantes, após a conclusão da verificação técnica, com o número de referência correspondente ao do registado no respectivo relatório de verificação. A aplicação de selos "Verificado de Qualidade DEKRA" está exclusivamente limitada a veículos verificados pela DEKRA no âmbito do serviço "Verificado de Qualidade DEKRA".
20. Para resolução de qualquer disputa entre a DEKRA e o Cliente, fica desde já acordado que a mesma se decidirá nos tribunais competentes da Comarca de Lisboa.